

Fiche n° :	85A-M.L.127	Date:	01/02/2013
Intervenant	David Verbois		
Localisation	N° du bloc :	85A	
	N° zone d'intérêt :	144	
	Commune :	Saint Crespin sur Moine	
	Adresse :	La vincendelière	
Personne contactée	Maire de Saint Crespin sur Moine		

Description de la zone

Accès aux habitations

Résultats du contrôle

Enregistrement des données

1ere étape : balayage de la zone	Valeur bruit de fond local	Minimum	Maximum	Moyenne
Débit de photon à 1m du sol en coups SPPy.s ⁻¹ (c/s)	60	60	300	150
2ème étape : surface avec stériles				
Débit de photon à 1m du sol en coups SPPy.s ⁻¹ (c/s)	60	180	762	293
Débit d'équivalent de dose à 1m du sol en nSv/h	60	180	760	290

Remarques : Prise de mesures dans l'allée de l'habitation avec max 2200 c/s au sol.

Conclusion du contrôle : Présence de stériles marqués radiologiquement

- **Oui** (voir verso)
- **Non**
 - Terrain naturel
 - Pas de produits rapportés visibles
 - Valeur max de débit de photons à 1 m inférieure à 200 c/s SPPy

Répartition des valeurs (coups SPP γ .s⁻¹ à 1 m) :

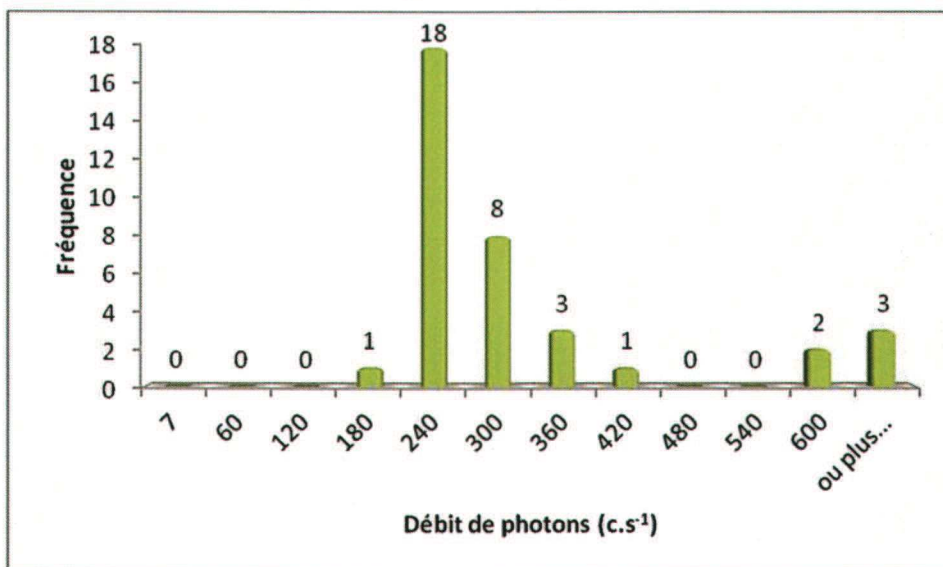

Remarques : Cliquez ici pour taper du texte.

Définition du scénario d'exposition :

Scénario d'exposition retenu : Cour d'habitation (1 360h/an)

Calcul de la dose efficace ajoutée :

Dose Efficace Ajoutée Annuelle : 0,38 mSv/an

(et avec les 1 360h/an sur le point maximum de la zone : 1,2 mSv/an)

Conclusion et suite à donner aux investigations :

Etude clôturée

Complément d'étude ou intervention

Une concertation est prévue afin de statuer sur la nécessité d'intervenir.

85A-M.L.127 / n° 144



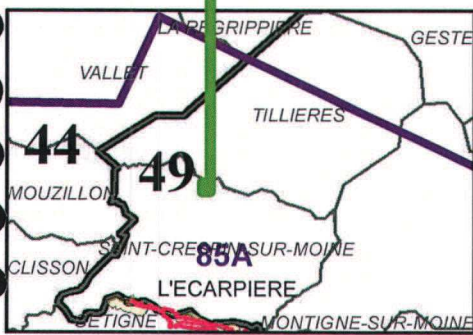
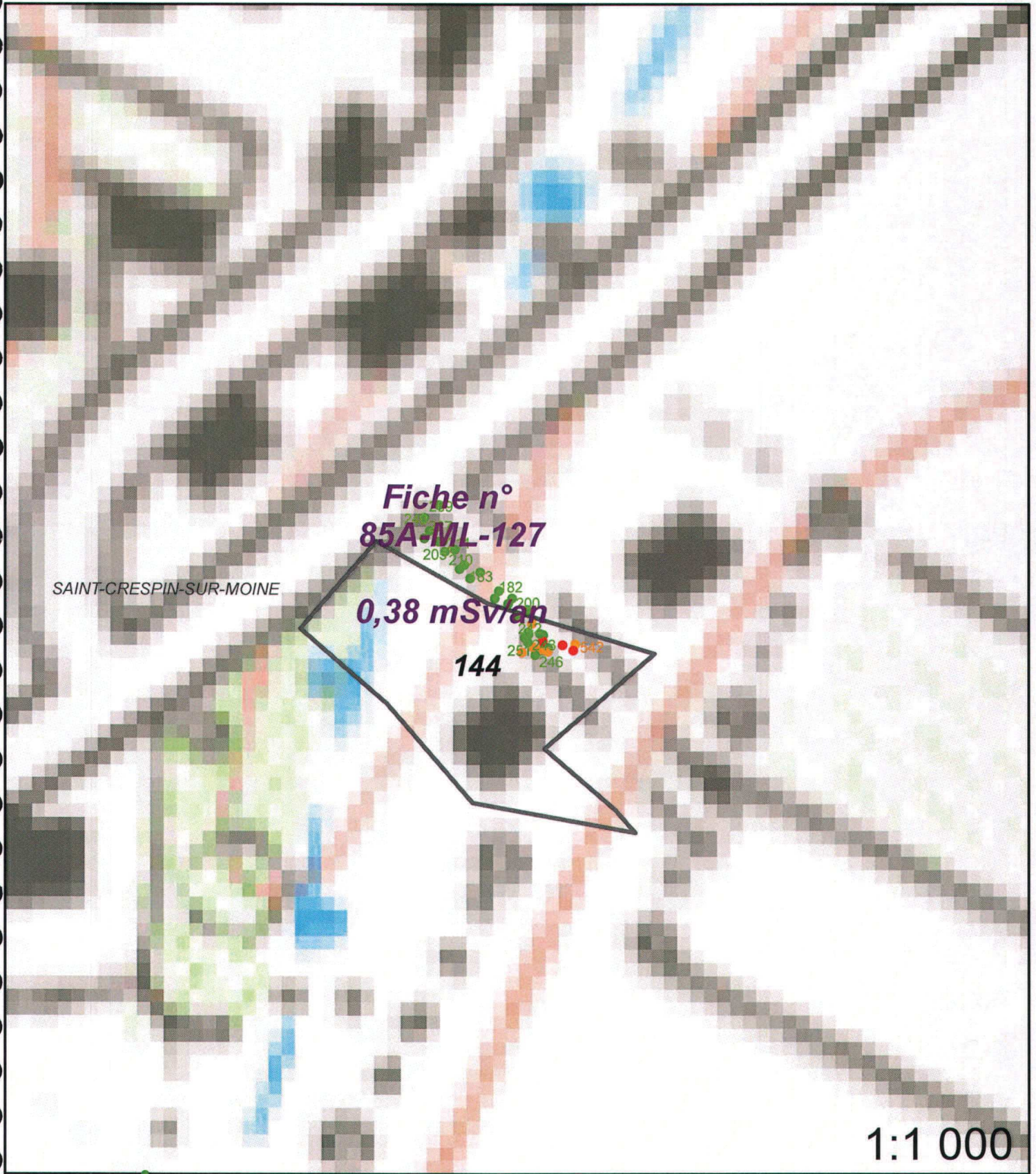



Légende

-  Site minier
-  MCO
-  Niveau d'eau MCO
-  Contour Survol

-  Zone avec présence de stérile

Plan Compteur (SPPgamma)

-  < 300 c/s
-  300 < x < 600 c/s
-  > 600 c/s